

LN - 098 - LE

**FORMULAR VETËDEKLARIMI**

PËR ZBATIMIN E LIGJIT NR. 138/2015 "PËR GARANTIMIN E INTEGRITETIT TË PERSONAVE QË ZGJIDHEN, EMËROHEN OSE USHTROJNË FUNKSIONE PUBLIKE"

DATE: 27 / 01 / 2021**I. TË DHËNAT PERSONALE****A. Gjeneralitetet aktuale**

EMËR	Matilda
MBIEMËR	Gjini
ATËSI	Fran
AMËSI	Mimoza
DATËLINDJE	22.08.1994
VENDLINDJE	Rreshen
VENDBANIM	Laç
NR. ID	BC6480917

**B. Gjeneralitete të mëparshme**

(Nëse keni ndryshuar zyrtarisht ndonjë nga të dhënat e gjeneralitetit tuaj, apo keni përdorur një gjeneralitet tjetër, qoftë edhe pa e ndryshuar zyrtarisht, listoni secilin prej tyre, duke plotësuar të gjitha të dhënat që janë ndryshuar dhe aq herë sa janë ndryshuar. Mosdeklarimi i ndonjë gjeneraliteti sipas kësaj pike, që mund të pengojë verifikimin sipas dispozitave të ligjit nr. 138/2015, përbën vepër penale sipas nenit 190 të Kodit Penal.)

EMËR	
MBIEMËR	
ATËSI	
AMËSI	
DATËLINDJE	
VENDLINDJE	

MATILDA GJINI *MGB*

(emër, mbiemër, nënshkrim)

## II. MARRJE DIJENI MBI EFEKTET E FORMULARIT TË VETËDEKLARIMIT

Unë, i/e nënshkruari /a Matilda Gjini, kam marrë dijeni dhe jam i vetëdijshëm se:

- a) Ky Formular përbën dokument zyrtar që i drejtohet një organi shtetëror dhe i nënshtrohet verifikimit dhe publikimit.
- b) Pasqyrimi i të dhënave të rreme në këtë Formular përbën veprë penale dhe dënohet me burgim sipas nenit 190 të Kodit Penal.
- c) Të dhënat e pasqyruara në këtë Formular i nënshtrohen verifikimit të plotë, brenda dhe jashtë Shqipërisë, nga organet shtetërore dhe Prokuroria e Përgjithshme.
- ç) Me plotësimin e këtij Formulari, kam dhënë pëlqimin për verifikimin e çdo të dhëne personale, përfshirë gjurmët daktiloskopike dhe çdo të dhënë tjetër biometrike.
- d) Pasqyrimi i të dhënave të pavërteta, të paplota, dhe të pasakta në këtë Formular dhe refuzimi i depozitimit të gjurmëve daktiloskopike, passjell skualifikimin e menjëhershëm dhe në çdo kohë nga kandidimi/zgjedhja/emërimi apo ushtrimi i mëtejshëm i funksionit publik.
- e) Trajtimi i të dhënave do të kryhet në përputhje me legjislacionin në fuqi për mbrojtjen e të dhënave personale.

Duke qenë i vetëdijshëm për pasojat ligjore në rast të deklarimeve të pavërteta, të paplota apo të pasakta, konfirmoj saktësinë e të dhënave të pasqyruara në këtë Formular.

**KUJDES: JENI I/E SIGURT? SUGJEROHET QË NËNSHKRIMI I KËTIJ SEKSIONI TË BËHET PASI ËSHTË PLOTËSUAR SAKTË I GJITHË FORMULARI!**

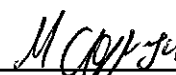
MATILDA GJINI   
(emër, mbiemër, nënshkrim)

MATILDA GJINI   
(emër, mbiemër, nënshkrim)

### III. TË DHËNA MBI GJENDJEN GJYQËSORE TË PERSONIT

1. A jeni dënuar ndonjëherë me vendim gjyqësor të formës së prerë nga një autoritet gjyqësor shqiptar ose i huaj? (Vendos X përbri përgjigjes)

PO  JO

- Nëse po, specifikoni të dhënat e mëposhtme:

Të dhënat e vendimit gjyqësor				
Gjykata	Nr. dhe data e vendimit gjyqësor të formës së prerë	Masa e dënimit me burgim	Vepra penale për të cilën jeni dënuar	
			Neni	Lloji

2. A jeni dënuar me burgim me vendim gjyqësor jopërfundimtar nga një autoritet gjyqësor shqiptar ose i huaj, për një çështje penale të pazgjidhur me vendim gjyqësor të formës së prerë? (Vendos X përbri përgjigjes)

PO  JO

- Nëse po, specifikoni të dhënat e mëposhtme:

Të dhënat e vendimit gjyqësor				
Të dhënat e vendimit gjyqësor jopërfundimtar	Gjykata	Vepra penale për të cilën jeni dënuar		Vendimi përfundimtar/Dënimi
		Neni	Lloji	

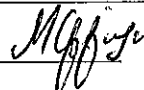
MATILDA GJINI 

(emër, mbiemër, nënshkrim)

3. **A keni qenë ndonjëherë në hetim ose gjykim nga një autoritet i huaj, për kryerjen e një vepre penale? (Vendos X përbri përgjigjes)**

PO  JO

- Nëse po, specifikoni të dhënat e mëposhtme:

Organi procedues	Qyteti, Shteti	Arsyet	Periudha/Data	Rezultatet

4. **A keni qenë ndonjëherë i ndaluar apo arrestuar nga organet ligjzbatuese, për kryerjen e një vepre penale? (Vendos X përbri përgjigjes)**

PO  JO

- Nëse po, specifikoni të dhënat e mëposhtme:

Organi procedues	Qyteti, Shteti	Arsyet	Periudha/Data	Rezultatet

5. **A është caktuar ndaj jush ndonjëherë masë shtrënguese e sigurisë personale, në fuqi ose jo? (Vendos X përbri përgjigjes)**

PO  JO

- Nëse po, specifikoni të dhënat e mëposhtme:

MATILDA GJINI 

(emër, mbiemër, nënshkrim)

MASAT SHTRËNGUESE TË SIGURISË	PËRGJIGJE	
	Aktualisht në fuqi	E revokuar
Ndalimi i daljes jashtë shtetit	<input type="checkbox"/>	<input type="checkbox"/>
Detyrimi për tu parajtur në polici në gjyqësore	<input checked="" type="checkbox"/>	<input type="checkbox"/>
Ndalimi dhe detyrimi i qëndrimit në një vend të caktuar	<input type="checkbox"/>	<input type="checkbox"/>
Garancia pastrore	<input checked="" type="checkbox"/>	<input type="checkbox"/>
Arrestimi në shtëpi	<input type="checkbox"/>	<input type="checkbox"/>
Arrestimi në burg	<input checked="" type="checkbox"/>	<input type="checkbox"/>
Shtrimi i përkohshëm në një spital psikiatrik	<input type="checkbox"/>	<input type="checkbox"/>

- Nëse po, specifikoni të dhënat e mëposhtme:

Gjykata	Qyteti, shteti	Vepra penale për të cilën akuzoheshit		Vendimi përfundimtar	Periudha, data
		Neni	Lloji		

**6. A është lëshuar ndonjëherë ndaj personit tuaj një urdhër kërkimi ndërkombëtar lidhur me kryerjen e veprave penale? (Vendos X përbri përgjigjes)**

PO  JO

Nëse po, specifikoni të dhënat e mëposhtme:

Autoriteti urdhërues	Arsyeja	Qyteti, Shteti	Ekzekutimi (nëse është në fuqi apo jo)

**7. A është marrë ndonjëherë për ju masa e dëbimit nga një shtet i huaj?**

(Me përjashtim të rastit kur jeni dëbuar ekskluzivisht për shkeljen e rregullave të emigracionit që kanë të bëjnë me rregullat e qëndrimit apo hyrje-daljes në një territor të një shteti të huaj) (Vendos X përbri përgjigjes)

PO  JO

MATILDA GJINI 

(emër, mbiemër, nënshkrim)

- Nëse po, specifikoni të dhënat e mëposhtme:

Qyteti dhe Shteti ku keni jetuar	Arsyeja dëbimit	Periudha e dëbimit nga shteti i huaj	Të dhanat e aktit të dëbimit

**8. A keni jetuar ndonjëherë jashtë territorit të Republikës së Shqipërisë për më shumë se 1 muaj? (Vendos X përbri përgjigjes)**

PO



JO



- Nëse po, specifikoni të dhënat e mëposhtme:

Qyteti dhe Shteti ku keni jetuar	Arsyeja	Periudha	Adresa e vendqendrimit
Milano, Itali	Studime dhe pune	2008-2019	Via Francesco Soave 11, Milano
Madrid, Spanje	Studime	Qershor – Gusht 2018	Avenida America + VP Plaza Espana
Singapor	Pune	Tetor 2019 - Prezent	10 Anson Road, International Plaza

Duke qenë i vetëdijshëm për pasojat ligjore në rast të deklarimeve të pavërteta, të paplota apo të pasakta, konfirmoj saktësinë e të dhënave të pasqyruara në këtë Formular.

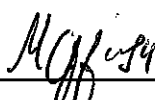
MATILDA GJINI 

(emër, mbiemër, nënshkrim)

**Shënim:** Në rast referimi të akteve, vendimeve dhe dokumenteve të caktuara, bashkëngjitini një kopje të tyre këtij Formulari.

Nëse pjesë të caktuara të Formularit janë të pamjaftueshme për deklarimin e të dhënave, shto aq pjesë sa ju nevojiten për pasqyrimin e të gjitha të dhënave.

MATILDA GJINI 

(emër, mbiemër, nënshkrim)

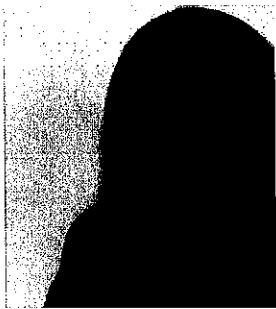

**MATILDA GJINI**  
(+65) 92417606 | [matilda.gjini94@gmail.com](mailto:matilda.gjini94@gmail.com)  
<https://www.linkedin.com/in/matilda-gjini-b61924122/>  
Address: 10 Anson Road #45-06, International Plaza  
Singapore 079903

## EDUCATION

<b>CHINA EUROPE INTERNATIONAL BUSINESS SCHOOL (CEIBS)</b> <ul style="list-style-type: none"><li>Pre- MBA Program</li></ul> Boot Camp which exposes to CEIBS MBA curriculum with some of their most distinguished professors. *postponed from May 2020 to March 2021 due to the travel restrictions.	SHANGHAI, CHINA MARCH 2021*
<b>IE BUSINESS SCHOOL</b> <ul style="list-style-type: none"><li>Summer Graduate Program in 'International Finance'</li></ul> Courses: Spanish B2, Capital Markets, Private Equity, Valuation, Derivatives, Fintech.	MADRID, SPAIN JULY 2018
<b>BOCCONI UNIVERSITY</b> <ul style="list-style-type: none"><li>Master in 'Accounting, Auditing and Control'</li></ul> Core courses: Financial Accounting, Internal and External Audit, Corporate Finance. Final grade: 103/110.	MILAN, ITALY JAN. 2017–JAN. 2018
<b>UNIVERSITY OF MILANO - BICOCCA</b> <ul style="list-style-type: none"><li>Bachelor of Science in 'Economics and Business Administration'</li></ul> Core courses: Financial Mathematics, Statistics, Macroeconomics, Management. Final grade: 110/110 Cum Laude.	MILAN, ITALY SEPT. 2013– JULY 2016

## PROFESSIONAL EXPERIENCE

<b>HAWKSFORD PTE. LTD.</b> <i>Account Manager</i> <ul style="list-style-type: none"><li>Overseeing a portfolio of nearly 30 corporate client accounts and act as the primary liaison between the clients and the different teams (Accounting, Taxation, Immigration, Company Secretary) in Hawksford;</li><li>Liaising with clients in Italian, English and Spanish on a daily basis;</li><li>Working closely with the Sales team and contributing to sales campaigns;</li><li>Participated as a speaker in several webinars in collaboration with the Italian Chamber of Commerce in Singapore, ACCIO Catalonia Trade &amp; Investment, Singapore Economic Development Board and ICEX España Exportación e Inversiones.</li></ul>	SINGAPORE, SINGAPORE OCT. 2019 – PRESENT
<b>EPYON CONSULTING S.R.L.</b> <i>Corporate Finance Consultant</i> <ul style="list-style-type: none"><li>Involved in several IPO projects of SME's going public in AIM Italia, performing Non-financial Due Diligence of the admission documents that are required for Companies seeking an admission to AIM;</li><li>Carried out Post Debt Restructuring monitoring activities of key performance indicators to make Management and Creditors comfortable around the business plan objectives achievement.</li></ul>	MILAN, ITALY MAY 2019 – OCT. 2019
<b>PRICEWATERHOUSECOOPERS S.P.A.</b> <i>Audit Associate</i> <ul style="list-style-type: none"><li>Contributed to the year-end financial statement audits for many clients ranging from small privately held companies to large public clients utilizing knowledge of the GAAP;</li><li>Maintained productive relationship with the clients while obtaining an understanding of the business and collecting audit evidence;</li><li>Carried out Costs Audit with the PwC Brussels Team for the European Commission H2020 funds granted to several Italian companies.</li></ul>	MILAN, ITALY OCT. 2017 –MAY 2019

## LANGUAGES

Albanian (Native);  
Italian (Native/ Bilingual);  
English (Excellent command);  
Spanish (Excellent command);  
Portuguese (Basic command);

## IT SKILLS

Experience with Microsoft Office programs (particularly Excel and PowerPoint);  
Basic use of SAP; Basic knowledge of the programming languages C++ and SQL.

## OTHER INFORMATION

### Certifications and courses:

CFA Level 1 Candidate – February 2021

Financial Markets Online Course – Yale University;

Bloomberg Market Concepts E-learning Course - Bloomberg for Education;

Specialized Course in Corporate Law (Part Time from March '18 to May '18) – 24ORE Business School Milan, Italy;

Successful Negotiation: Essential Strategies and Skills Online Course – University of Michigan;

Other work experience: Computer science class tutor at the University of Milano – Bicocca from 2015 to 2016; Mathematic private lessons to high school students from 2014 to 2017.

MATILDA GJINI 

**Jetëshkrimi i kandidatit  
për deputet/kryetar bashkie/anëtar në këshillin e bashkisë**

Emër: MATILDA

Atësia: FRAN

Mbiemër: GJINI

Datëlindja: 22.08.1994

Vendlindja: Rreshen

Kandidat për Deputet në zgjedhjet për Kuvend, të datës 25.04.2021 zonën zgjedhore Qarku  
Lezhe/Bashkia LEZHË

Arsimi: I lartë

Eksperiencia në punë: Menaxhere e merkatos Europiane për Investimet e huaja në Singapor

Kualifikimi: Menaxhere

Aktivite shoqërore dhe politike: \_\_\_\_\_

*Shënim:*

- Arsimi, eksperiencia në punë, kualifikimi dhe aktivitetet duhen të renditen nga më i vonshmi në më të hershmin;
- CV duhet të plotësohet dhe firmoset nga kandidati;
- CV sillet në KQZ në letër dhe elektronikisht në format pdf nga partia ose komiteti nismëtar.

❖ Model i miratuar me vendimin e KQZ-së nr.125, datë 05.04.2017



## DEKLARATË E KANDIDATIT

	Propozuar nga zgjedhësit	Lista shumemërore Partia Politike	Lista shumemërore Koalicioni
(Përzgjidh me X)	<input type="checkbox"/>	<input checked="" type="checkbox"/>	<input type="checkbox"/>
(plotëso emrin e subjektit zgjedhor)	<u>LEVI ZJA PER NDRYSHIM</u>		
Zona Zgjedhore Qarku	<u>Lezhe</u>	Bashkia _____	

Deklaruesi: MATILDA FRAN GJINI

(emër, atësi, mbiemër)

Datëlindja | 2 | 2 | | 0 | 8 | | 1 | 9 | 9 | 4 |

(datë - muaj - vit)

Adresa: Rruga e Gjinnazit, Pallati nr 45, Lac

(Rruga, nr. godine, njësia administrative, qyteti)

Telefoni: | + | 6 5 | | 9 2 4 | | 1 7 | | 6 0 6 |

Gjinia F  M 

Bazuar në nenet 69 pika 2, 70 pika 2, 72 pika 2, gerमत "b", "c" dhe "ç", të ligjit nr. 10019, datë 29.12.2008 "Kodi Zgjedhor i Republikës së Shqipërisë", i ndryshuar,

Deklaroj nën përgjegjësinë time personale se gëzoj të drejtën dhe pranoj të kandidoj si kandidat i mbështetur nga zgjedhësit në zonën zgjedhore Qarku \_\_\_\_\_, Bashkia \_\_\_\_\_ dhe se nuk jam pjesë e asnjë partie apo koalicioni që konkurren në zgjedhje dhe as nuk do të mbështes haptazi apo në mënyrë të tërthortë ndonjë subjekt apo kandidat tjetër që konkurren në zgjedhje.

Deklaroj nën përgjegjësinë time personale se gëzoj të drejtën dhe pranoj të kandidoj si kandidat i listës shumemërore të Partisë/ Koalicioni Levizja per Ndryshim në zonën zgjedhore Qarku Lezhe, Bashkia \_\_\_\_\_.

Bazuar në përcaktimet e nenit 63, pika 4, të Kodit Zgjedhor, deklaroj se për shkak të këtij kandidimi kam deklaruar dorëheqjen nga funksioni i \_\_\_\_\_ paraqitur pranë \_\_\_\_\_.

(emri i institucionit)

Emër, mbiemër, firma

MATILDA GJINI *M Gjini*